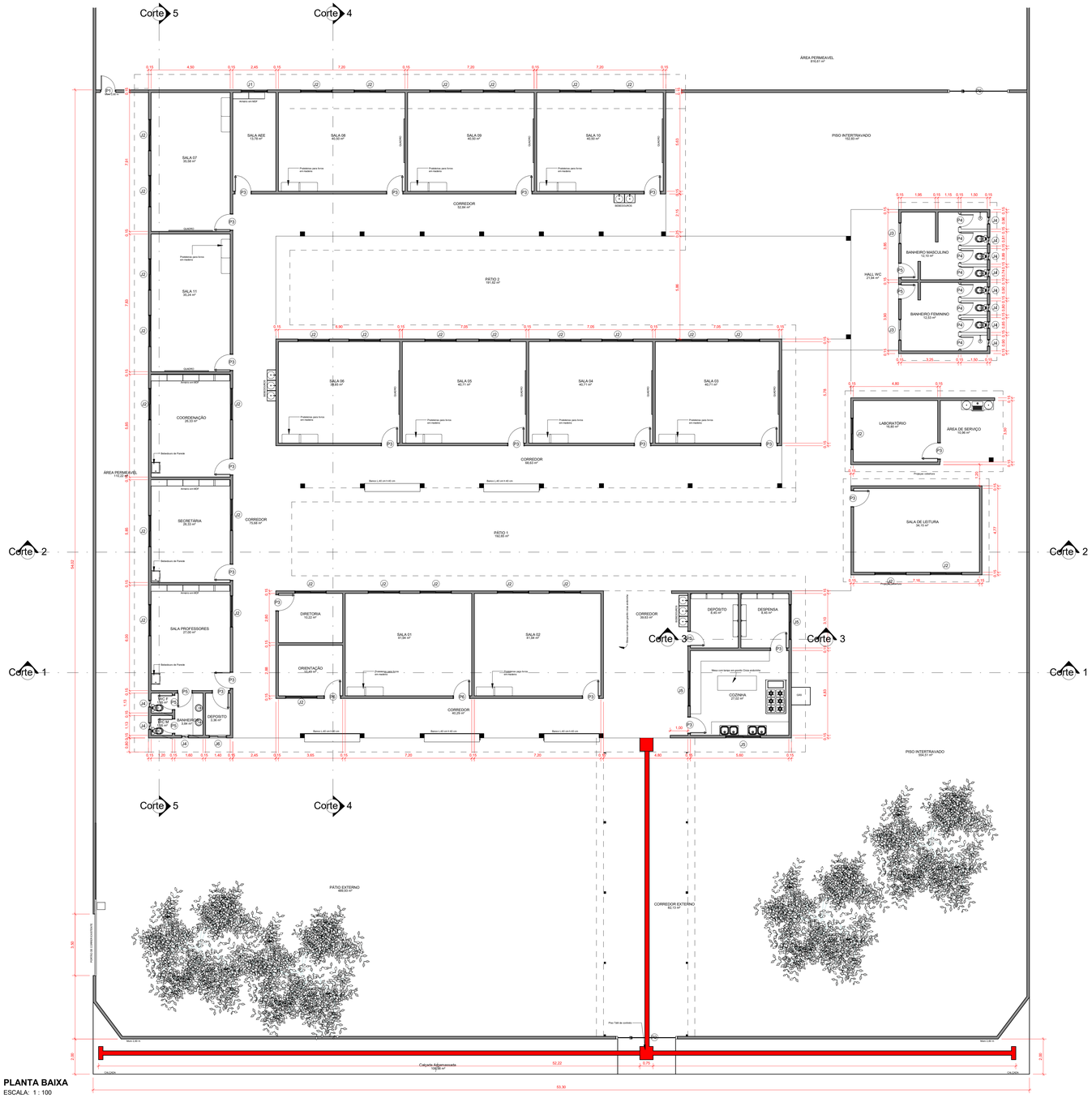

PLANTA BAIXA
ESCALA: 1 : 100

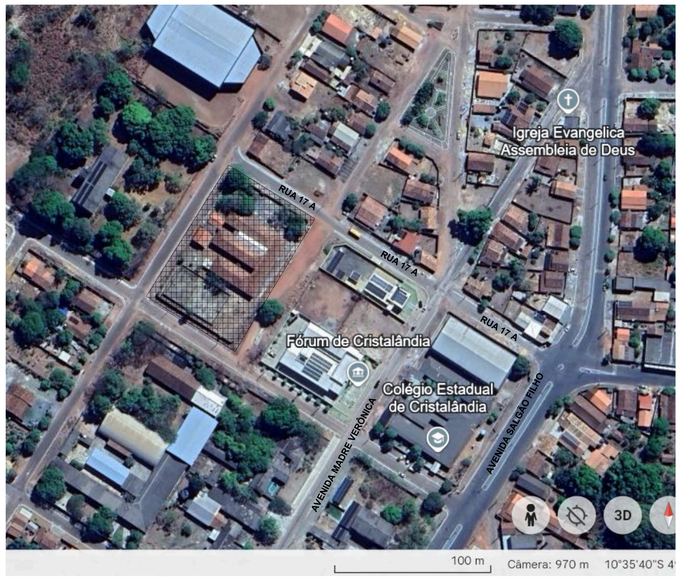

LOCAÇÃO
ESCALA: 1 : 2000

QUADRO DE JANELAS

TIPO	LARGURA	ALTURA	PEITORIL	MATERIAL	QNTD.
J1	1,20	1,10	1,00	JANELA DE VIDRO TEMPERADO 8MM	1
J2	1,20	1,10	1,00	JANELA DE ALUMINIO COM VIDRO TEMPERADO 8MM	14
J3	1,20	0,60	1,70	JANELA DE ALUMINIO COM VIDRO TEMPERADO 8MM	1
J4	1,20	1,10	1,00	JANELA DE ALUMINIO COM VIDRO TEMPERADO 8MM	2
J5	1,20	1,10	1,00	JANELA DE VIDRO TEMPERADO 8MM	2
J6	1,20	1,10	1,00	JANELA DE VIDRO TEMPERADO 8MM	1

QUADRO DE PORTAS

TIPO	LARGURA	ALTURA	MATERIAL	QNTD.
P1	1,20	2,10	PORTA DE FERRO	2
P2	0,80	2,10	PORTA DE MADEIRA	8
P3	0,90	2,10	PORTAS METÁLICA	8
P4	0,70	2,10	PUXA VIDRO COLOCADO (PARA ADERIR)	20
P5	0,80	2,10	PUXA VIDRO COLOCADO (PARA ADERIR)	4
P6	0,80	2,10	PORTA DE VIDRO TEMPERADO (Verificar parede existente)	1

APROVAÇÃO:

PROJETO :
PROJETO ARQUITETÔNICO

FOLHA:
01/04

OBRA: REFORMA DA ESCOLA MUNICIPAL DOM JAIME ANTONIO SCHUCK
PROPRIETÁRIO: FUNDO MUNICIPAL DE EDUCACAO - FME

LOCAL: RUA 17A ,S/N, CENTRO - ESC. MUNICIPAL DOM JAIME ANTONIO SCHUCK II

MEDIDAS

ÁREA DO TERRENO: 4505,00
ÁREA CONSTRUÍDA A REFORMAR: 1566,80

PROPRIETÁRIO

ASS. :

FUNDO MUNICIPAL DE EDUCACAO - FME

CONSULTORIA E CONSTRUÇÕES

AUTOR DO PROJETO E RESPONSÁVEL TÉCNICO:

ASS. :

MATEUS DIAS DOS SANTOS ALVES
ENGENHEIRO CIVIL
CREA: 311272/AP/TO

ESC.:
INDICADA

DATA:
ABRIL, 2025

CONTEÚDO:
PLANTA COBERTURA, LOCAÇÃO, 3D E TABELAS.